



Gruppo Consiliare
Cittadini in Comune per Collesalvetti

Al Sindaco di Collesalvetti Adelio Antolini
Al presidente del Consiglio Comunale di Collesalvetti Enrico Frontini

INTERPELLANZA

STATO DI MANUTENZIONE PISTA CICLABILE VICARELLO COLLESALVETTI

VISTO

Lo stato stato della pista ciclabile documentato dalle seguenti foto in cui si evidenziano:

- Crepe nell'asfalto di dimensioni tali da risultare pericolose per i ciclisti
- Presenza di ostacoli che possono causare l'inciampo
- Presenza di sporcizia lungo i cordoli di delimitazione
- Ostruzione degli scoli dell'acqua piovana
- Precario fissaggio della recinzione installata in prossimità del cimitero di Vicarello
- Recinzione di sicurezza già crollata in più punti a pochi mesi dell'installazione







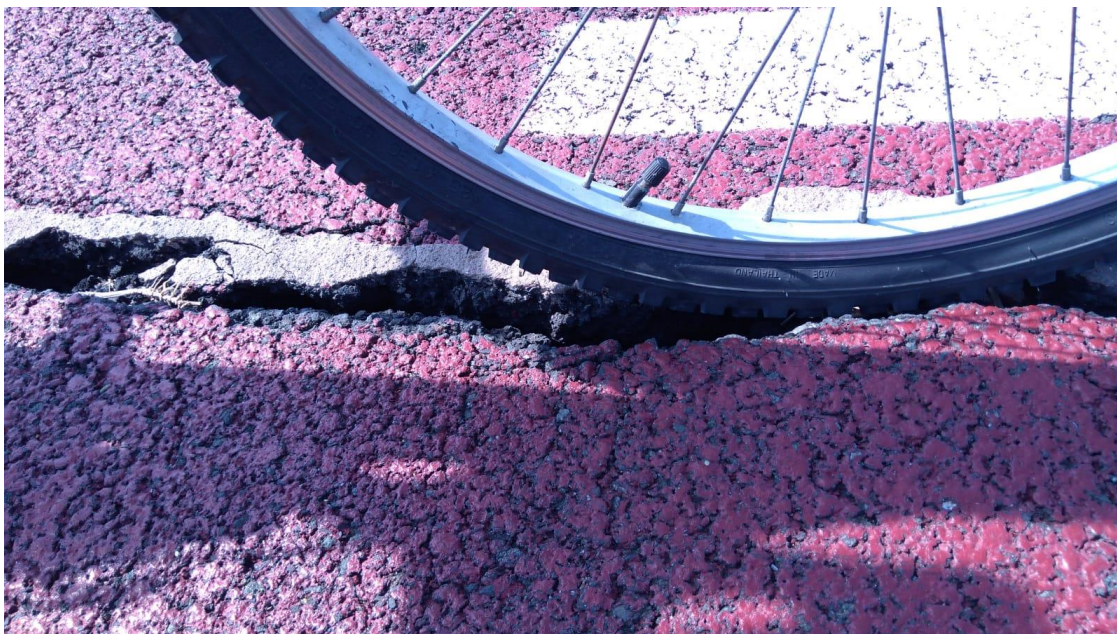

CONSIDERATO

Che quanto evidenziato pone concrete preoccupazioni sia per la conservazione e fruibilità presente e futura di questa preziosa infrastruttura per la mobilità tra le frazioni di Vicarello e Collesalvetti che, cosa più importante, per la sicurezza dei molti cittadini che ne fanno uso quotidianamente.

Che lo stato della recinzione di protezione recentemente installata nel nuovo tratto di pista ciclabile, già crollata in più parti pone grossi interrogativi sulla qualità del lavoro svolto dalla ditta incaricata all'installazione e sull'azione di controllo svolta dal Comune.

AI RIGUARDO INTERPELLIAMO IL SINDACO E LA GIUNTA AL FINE DI CONOSCERE:

- Le intenzioni riguardo alla manutenzione della pista ciclabile ed in particolare l'esistenza di una programmazione delle manutenzioni ordinaria e straordinaria necessarie per ripristinare condizioni di sicurezza e di decoro.
- Lo stato dei rapporti con la ditta incaricata dell'installazione della recinzione di protezione, cosa abbia causato il crollo e cosa si intende fare per ripristinare i tratti danneggiati.